

**UNITED STATES VIRGIN ISLANDS**  
**ISLAS VIRGENES DE LOS ESTADOS UNIDOS**  
**PRIMARY ELECTION / ELECCIONES PRIMARIA**  
**AUGUST 2, 2014 / 2 DE AGOSTO 2014**

**DEMOCRATIC PARTY – ST. CROIX**  
**PARTIDO DEMOCRATA – SANTA CRUZ**

**Instructions/Instrucciones**

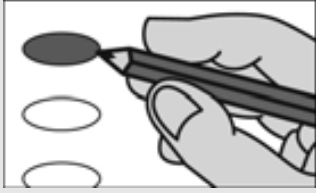

**MAKING SELECTIONS**

Fill in the oval to the left of the name of your choice. You must blacken the oval completely, and do not make any marks outside of the oval. You do not have to vote in every section of the ballot.

To vote for a person not on the ballot for an office, write the name on the line provided and COMPLETELY fill in the oval to the left of that name.

**COMO HACER SU SELECCION**

Llene completamente el espacio ovalado a la izquierda del nombre de su eleccion. Usted debe llenar el ovalo completamente en negro. Usted no tiene que votar en todas las secciones.

Para votar por una persona que no está en la papeleta, escriba el nombre de la persona sobre la línea de abajo y rellene COMPLETAMENTE el ovalo a la izquierda del nombre de la persona.

If you make a mistake or a stray mark, ask for a new ballot from the poll workers.

Si comete un error o una marca erronea, pida una nueva boleta a los trabajadores electoral.

**DELEGATE TO THE HOUSE OF REPRESENTATIVES**  
**DELEGADO - CÁMARA DE REPRESENTANTES**  
 Select no more than 1  
 Seleccione no más de 1

- 1 Stacey Plaskett
- 2 Shawn-Michael Malone
- 3 Emmett Hansen, II
- \_\_\_\_\_ Write-in

**GOVERNOR & LIEUTENANT GOVERNOR**  
**GOBERNADOR Y TENIENTE GOBERNADOR**  
 Select no more than 1  
 Seleccione no más de 1

- 1 Donna Christensen - Basil Ottley
- 2 Gerard Luz James, II - Winston Brathwaite
- 3 Marvin Pickering - Calford Martin
- 4 Gregory R. Francis - Patrick Simeon Sprauve
- 5 Adlah A. Foncie Donastorg - Angel A. "Gito" Torres
- 6 Moleto Smith, Jr. - Hubert Frederick
- \_\_\_\_\_ Write-in

**LEGISLATURE OF THE VIRGIN ISLANDS - ST. CROIX**  
**ASAMBLEA LEGISLATIVA DE LAS ISLAS VIRGENES SANTA CRUZ**  
 Select no more than 7  
 Seleccione no más de 7

- 1 Neville James
- 2 Kenneth "Kenny" Gittens
- 3 Diane Capehart
- 4 Novelle E. Francis, Jr.
- 5 Collin W.S. Hodge
- 6 Malcolm McGregor
- 7 George Moore
- 8 Carol Burke
- 9 Paul "Paulie" Arnold, Jr.
- 10 Omar B.U. Henry
- 11 Eugene La Corbiniere
- 12 Samuel Sanes
- 13 Kurt Violet

- 14 Troy Mason
- \_\_\_\_\_ Write-in
- \_\_\_\_\_ Write-in
- \_\_\_\_\_ Write-in
- \_\_\_\_\_ Write-in
- \_\_\_\_\_ Write-in
- \_\_\_\_\_ Write-in
- \_\_\_\_\_ Write-in

**BOARD OF ELECTIONS - ST. CROIX**  
**JUNTA DE ELECCIONES DE SANTA CRUZ**  
 Select no more than 3  
 Seleccione no más de 3

- 1 Rupert W. Ross, Jr.
- 2 Raymond J. Williams
- 3 Beverly A. Joseph
- 4 Barbara JacksonMcIntosh
- \_\_\_\_\_ Write-in
- \_\_\_\_\_ Write-in
- \_\_\_\_\_ Write-in

**STATE CHAIRMAN**  
**PRESIDENTE DEL PARTIDO**  
 Select no more than 1  
 Seleccione no más de 1

- 1 Cecil R. Benjamin
- 2 Kevin Rodriguez
- 3 Aminah Saleem
- 4 Luis A. "Tito" Morales

- \_\_\_\_\_ Write-in

**VOTE BOTH SIDES**  
**EN LOS DOS LADOS**

# DEMOCRATIC PARTY – ST. CROIX PARTIDO DEMOCRATA – SANTA CRUZ

**TERRITORIAL COMMITTEE - AT LARGE**  
**COMITÉ TERRITORIAL POR ACCUMULACIÓN**  
Select no more than 16  
Seleccione no más de 16

- 1 Alicia Barnes
- 2 Dwayne Benjamin
- 3 May Adams Cornwall
- 4 Florine Audain Hassell
- 5 Sonia Boyce
- 6 Laretta Petersen
- \_\_\_\_\_ Write-in
- \_\_\_\_\_ Write-in
- \_\_\_\_\_ Write-in
- \_\_\_\_\_ Write-in
- \_\_\_\_\_ Write-in
- \_\_\_\_\_ Write-in
- \_\_\_\_\_ Write-in
- \_\_\_\_\_ Write-in
- \_\_\_\_\_ Write-in
- \_\_\_\_\_ Write-in
- \_\_\_\_\_ Write-in
- \_\_\_\_\_ Write-in
- \_\_\_\_\_ Write-in
- \_\_\_\_\_ Write-in
- \_\_\_\_\_ Write-in
- \_\_\_\_\_ Write-in

**TERRITORIAL COMMITTEE DISTRICT - ST. CROIX**  
**COMITÉ TERRITORIAL DE DISTRITO - SANTA CRUZ**  
Select no more than 6  
Seleccione no más de 6

- 1 Heather F. Proctor
- 2 Renee McAlpin-Petersen
- 3 Sandra Setorie
- \_\_\_\_\_ Write-in
- \_\_\_\_\_ Write-in
- \_\_\_\_\_ Write-in
- \_\_\_\_\_ Write-in
- \_\_\_\_\_ Write-in
- \_\_\_\_\_ Write-in

**THANK YOU FOR VOTING  
GRACIAS POR VOTAR**

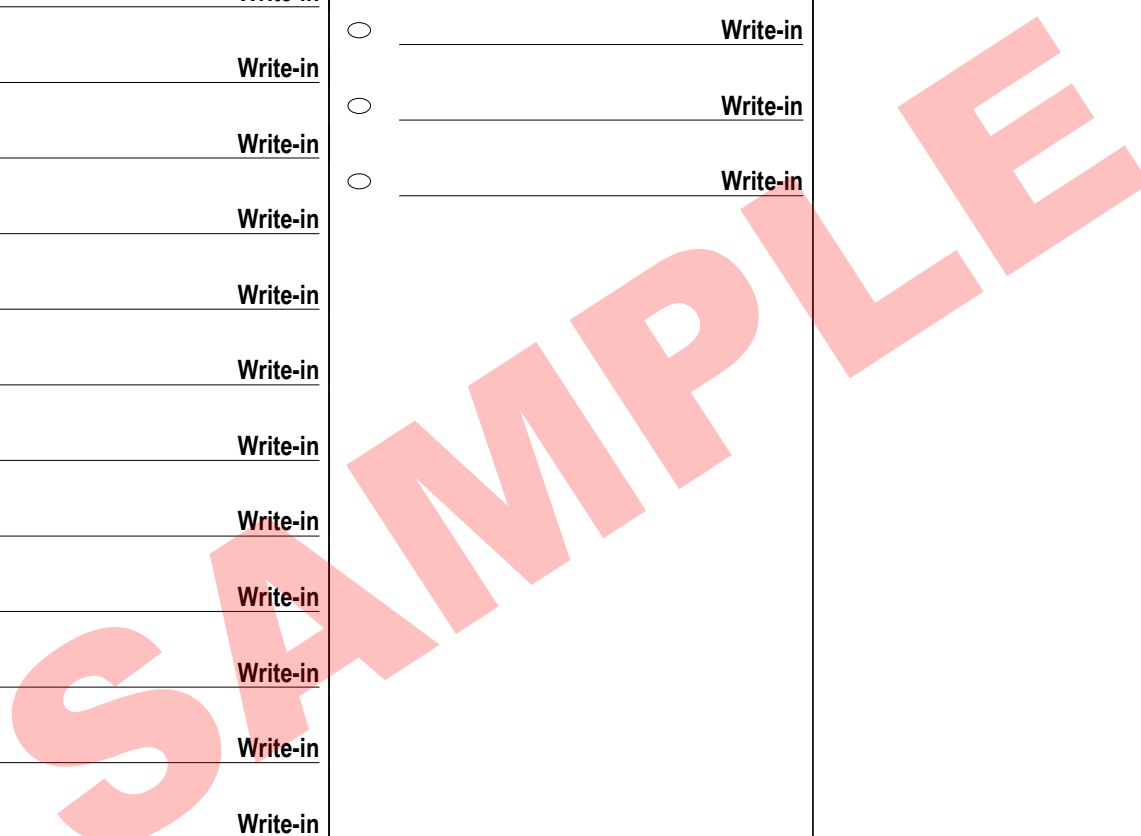

UNITED STATES VIRGIN ISLANDS  
 ISLAS VIRGENES DE LOS ESTADOS UNIDOS  
 PRIMARY ELECTION / ELECCIONES PRIMARIA  
 AUGUST 2, 2014 / 2 DE AGOSTO 2014

**DEMOCRATIC PARTY – ST. THOMAS / ST. JOHN  
 PARTIDO DEMOCRATA – SAN TOMAS / SAN JOHN**

**Instructions/Instrucciones**

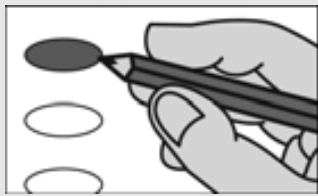

**MAKING SELECTIONS**

Fill in the oval to the left of the name of your choice. You must blacken the oval completely, and do not make any marks outside of the oval. You do not have to vote in every section of the ballot.

To vote for a person not on the ballot for an office, write the name on the line provided and COMPLETELY fill in the oval to the left of that name.

**COMO HACER SU SELECCION**

Llene completamente el espacio ovalado a la izquierda del nombre de su eleccion. Usted debe llenar el ovalo completamente en negro. Usted no tiene que votar en todas las secciones.

Para votar por una persona que no está en la papeleta, escriba el nombre de la persona sobre la línea de abajo y rellene COMPLETAMENTE el ovalo a la izquierda del nombre de la persona.

If you make a mistake or a stray mark, ask for a new ballot from the poll workers.

Si comete un error o una marca erronea, pida una nueva boleta a los trabajadores electoral.

**DELEGATE TO THE HOUSE OF REPRESENTATIVES  
 DELEGADO - CÁMARA DE REPRESENTANTES**  
 Select no more than 1  
 Seleccione no más de 1

1 Stacey Plaskett

2 Shawn-Michael Malone

3 Emmett Hansen, II

\_\_\_\_\_ Write-in

**GOVERNOR & LIEUTENANT GOVERNOR  
 GOBERNADOR Y TENIENTE GOBERNADOR**  
 Select no more than 1  
 Seleccione no más de 1

1 Donna Christensen  
 - Basil Ottley

2 Gerard Luz James, II  
 - Winston Brathwaite

3 Marvin Pickering  
 - Calford Martin

4 Gregory R. Francis  
 - Patrick Simeon Sprauve

5 Adlah A. Foncie Donastorg  
 - Angel A. "Gito" Torres

6 Moleto Smith, Jr.  
 - Hubert Frederick

\_\_\_\_\_ Write-in

**LEGISLATURE OF THE VIRGIN ISLANDS -  
 ST. THOMAS / ST. JOHN  
 ASAMBLEA LEGISLATIVA DE LAS ISLAS  
 VIRGENES  
 SAN TOMAS / SAN JOHN**  
 Select no more than 7  
 Seleccione no más de 7

1 Jean Forde

2 Julia R. Joseph Simon

3 Marvin A. Blyden

4 Clarence D. Payne

5 Myron D. Jackson

6 Donald "Ducks" Cole

7 Janette Millin Young

8 Clifford Graham

9 Sean A. Georges

10 Justin Harrigan, Sr.

11 B. Gregory Miller

\_\_\_\_\_ Write-in

\_\_\_\_\_ Write-in

\_\_\_\_\_ Write-in

\_\_\_\_\_ Write-in

\_\_\_\_\_ Write-in

\_\_\_\_\_ Write-in

\_\_\_\_\_ Write-in

**BOARD OF ELECTIONS –  
 ST. THOMAS / ST. JOHN  
 JUNTA DE ELECCIONES DE  
 SAN TOMAS / SAN JOHN**  
 Select no more than 2  
 Seleccione no más de 2

1 Edwardo Carmona, Sr.

2 Maurice A. Donovan, Jr.

3 Carla J. Joseph

\_\_\_\_\_ Write-in

\_\_\_\_\_ Write-in

**STATE CHAIRMAN  
 PRESIDENTE DEL PARTIDO**  
 Select no more than 1  
 Seleccione no más de 1

1 Cecil R. Benjamin

2 Kevin Rodriguez

3 Aminah Saleem

4 Luis A. "Tito" Morales

\_\_\_\_\_ Write-in

**VOTE BOTH SIDES  
 EN LOS DOS LADOS**

**DEMOCRATIC PARTY – ST. THOMAS / ST. JOHN**  
**PARTIDO DEMOCRATA – SAN TOMAS / SAN JOHN**

<b>TERRITORIAL COMMITTEE - AT LARGE</b> <b>COMITÉ TERRITORIAL POR ACCUMULACIÓN</b> Select no more than 16 <i>Seleccione no más de 16</i>	<b>TERRITORIAL COMMITTEE DISTRICT - ST. THOMAS / ST. JOHN</b> <b>COMITÉ TERRITORIAL DE DISTRITO - SAN TOMAS / SAN JOHN</b> Select no more than 8 <i>Seleccione no más de 8</i>	
<input type="radio"/> 1 Alicia Barnes	Select no more than 6 St. Thomas and no more than 2 from St. John <i>Seleccione no más de 6 San Tomas y no más de 2 de San John</i>	
<input type="radio"/> 2 Dwayne Benjamin		
<input type="radio"/> 3 May Adams Cornwall		<input type="radio"/> 1 Rudolph Krigger, Jr. St. Thomas
<input type="radio"/> 4 Florine Audain Hassell		<input type="radio"/> 2 Riise Richards St. Thomas
<input type="radio"/> 5 Sonia Boyce		<input type="radio"/> 3 Kenneth A. Christopher St. Thomas
<input type="radio"/> 6 Laretta Petersen		<input type="radio"/> 4 Neta M. Christopher St. Thomas
<input type="radio"/> _____ Write-in	<input type="radio"/> _____ Write-in	
<input type="radio"/> _____ Write-in	<input type="radio"/> _____ Write-in	
<input type="radio"/> _____ Write-in	<input type="radio"/> _____ Write-in	
<input type="radio"/> _____ Write-in	<input type="radio"/> _____ Write-in	
<input type="radio"/> _____ Write-in	<input type="radio"/> _____ Write-in	
<input type="radio"/> _____ Write-in	<input type="radio"/> _____ Write-in	
<input type="radio"/> _____ Write-in	<input type="radio"/> _____ Write-in	
<input type="radio"/> _____ Write-in	<input type="radio"/> _____ Write-in	
<input type="radio"/> _____ Write-in	<input type="radio"/> _____ St. John / Write-in	
<input type="radio"/> _____ Write-in	<input type="radio"/> _____ St. John / Write-in	
<input type="radio"/> _____ Write-in	<b>DISTRICT CHAIRMAN - ST. JOHN</b> <b>PRESIDENTE DE DISTRITO SAN JOHN</b> Select no more than 1 <i>Seleccione no más de 1</i>	
<input type="radio"/> _____ Write-in	<input type="radio"/> _____ Write-in	
<input type="radio"/> _____ Write-in		
<input type="radio"/> _____ Write-in		
<input type="radio"/> _____ Write-in		
<input type="radio"/> _____ Write-in		
<input type="radio"/> _____ Write-in		
		<b>THANK YOU FOR VOTING</b> <b>GRACIAS POR VOTAR</b>

UNITED STATES VIRGIN ISLANDS  
 ISLAS VIRGENES DE LOS ESTADOS UNIDOS  
 PRIMARY ELECTION / ELECCIONES PRIMARIA  
 AUGUST 2, 2014 / 2 DE AGOSTO 2014

**REPUBLICAN PARTY – ST. CROIX  
 PARTIDO REPUBLICANO – SANTA CRUZ**

**Instructions/Instrucciones**

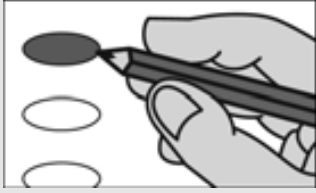

**MAKING SELECTIONS**

Fill in the oval to the left of the name of your choice. You must blacken the oval completely, and do not make any marks outside of the oval. You do not have to vote in every section of the ballot.

To vote for a person not on the ballot for an office, write the name on the line provided and COMPLETELY fill in the oval to the left of that name.

**COMO HACER SU SELECCION**

Llene completamente el espacio ovalado a la izquierda del nombre de su eleccion. Usted debe llenar el ovalo completamente en negro. Usted no tiene que votar en todas las secciones.

Para votar por una persona que no está en la papeleta, escriba el nombre de la persona sobre la línea de abajo y rellene COMPLETAMENTE el óvalo a la izquierda del nombre de la persona.

If you make a mistake or a stray mark, ask for a new ballot from the poll workers.

Si comete un error o una marca erronea, pida una nueva boleta a los trabajadores electoral.

**STATE CHAIRMAN  
 PRESIDENTE DEL PARTIDO**  
 Select no more than 1  
 Seleccione no más de 1

**1** John M. Canegata

**2** Herbert Schoenbohm

\_\_\_\_\_ Write-in

**TERRITORIAL COMMITTEE - AT LARGE  
 COMITÉ TERRITORIAL POR ACCUMULACIÓN**  
 Select no more than 16  
 Seleccione no más de 16

**1** April Newland

\_\_\_\_\_ Write-in

\_\_\_\_\_ Write-in

\_\_\_\_\_ Write-in

\_\_\_\_\_ Write-in

\_\_\_\_\_ Write-in

\_\_\_\_\_ Write-in

\_\_\_\_\_ Write-in

\_\_\_\_\_ Write-in

\_\_\_\_\_ Write-in

\_\_\_\_\_ Write-in

\_\_\_\_\_ Write-in

\_\_\_\_\_ Write-in

\_\_\_\_\_ Write-in

\_\_\_\_\_ Write-in

\_\_\_\_\_ Write-in

\_\_\_\_\_ Write-in

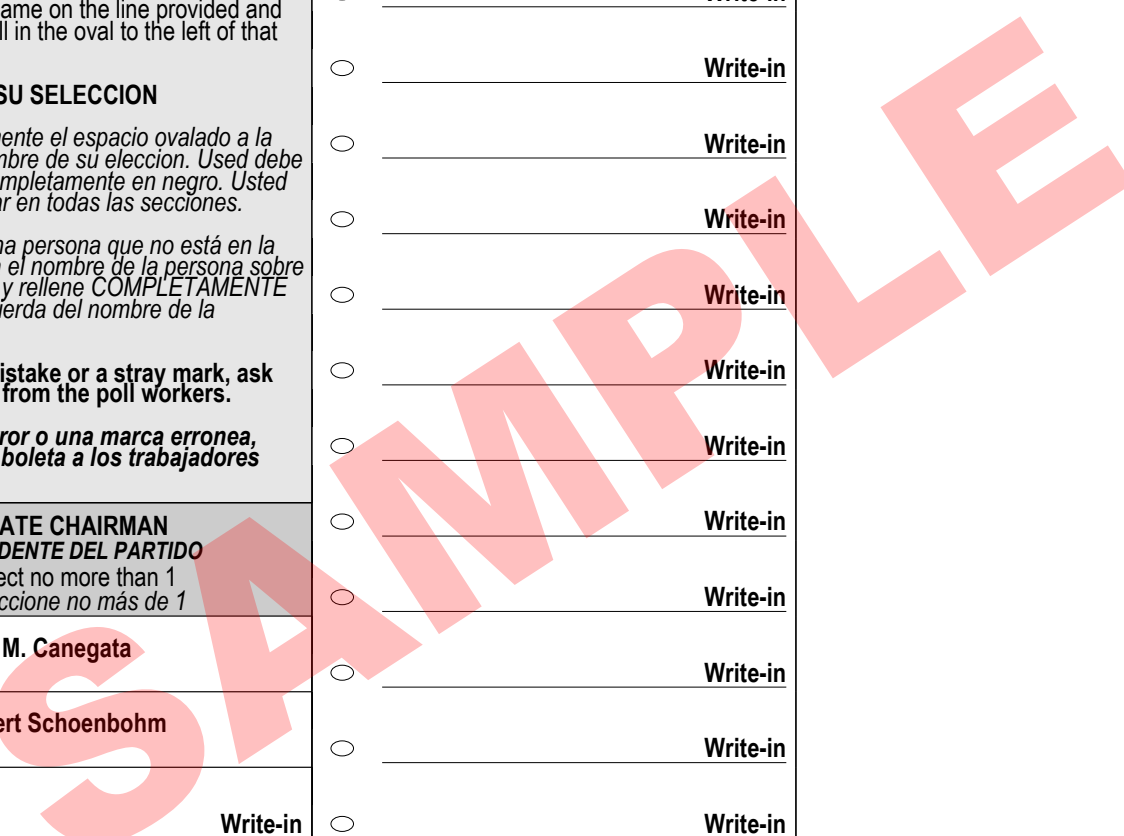

**REPUBLICAN PARTY – ST. CROIX**  
***PARTIDO REPUBLICANO – SANTA CRUZ***

**SAMPLE**

**THANK YOU FOR VOTING**  
***GRACIAS POR VOTAR***

UNITED STATES VIRGIN ISLANDS  
 ISLAS VIRGENES DE LOS ESTADOS UNIDOS  
 PRIMARY ELECTION / ELECCIONES PRIMARIA  
 AUGUST 2, 2014 / 2 DE AGOSTO 2014

**REPUBLICAN PARTY – ST. THOMAS / ST. JOHN**  
**PARTIDO REPUBLICANO – SAN TOMAS / SAN JOHN**

**Instructions/Instrucciones**

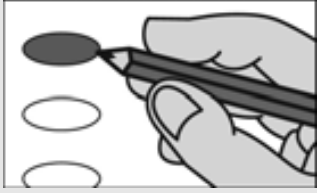

**MAKING SELECTIONS**

Fill in the oval to the left of the name of your choice. You must blacken the oval completely, and do not make any marks outside of the oval. You do not have to vote in every section of the ballot.

To vote for a person not on the ballot for an office, write the name on the line provided and COMPLETELY fill in the oval to the left of that name.

**COMO HACER SU SELECCION**

Llene completamente el espacio ovalado a la izquierda del nombre de su eleccion. Usted debe llenar el ovalo completamente en negro. Usted no tiene que votar en todas las secciones.

Para votar por una persona que no está en la papeleta, escriba el nombre de la persona sobre la línea de abajo y rellene COMPLETAMENTE el ovalo a la izquierda del nombre de la persona.

If you make a mistake or a stray mark, ask for a new ballot from the poll workers.

Si comete un error o una marca erronea, pida una nueva boleta a los trabajadores electoral.

**STATE CHAIRMAN  
 PRESIDENTE DEL PARTIDO**

Select no more than 1  
 Seleccione no más de 1

1 John M. Canegata

2 Herbert Schoenbohm

\_\_\_\_\_ Write-in

**TERRITORIAL COMMITTEE - AT LARGE  
 COMITÉ TERRITORIAL POR ACCUMULACIÓN**

Select no more than 16  
 Seleccione no más de 16

1 April Newland

\_\_\_\_\_ Write-in

\_\_\_\_\_ Write-in

\_\_\_\_\_ Write-in

\_\_\_\_\_ Write-in

\_\_\_\_\_ Write-in

\_\_\_\_\_ Write-in

\_\_\_\_\_ Write-in

\_\_\_\_\_ Write-in

\_\_\_\_\_ Write-in

\_\_\_\_\_ Write-in

\_\_\_\_\_ Write-in

\_\_\_\_\_ Write-in

\_\_\_\_\_ Write-in

\_\_\_\_\_ Write-in

\_\_\_\_\_ Write-in

\_\_\_\_\_ Write-in

**TERRITORIAL COMMITTEE DISTRICT -  
 ST. THOMAS / ST. JOHN  
 COMITÉ TERRITORIAL DE DISTRITO -  
 SAN TOMAS / SAN JOHN**

Select no more than 8  
 Seleccione no más de 8

Select no more than 6 St. Thomas and no more than 2 from St. John  
 Seleccione no más de 6 San Tomas y no más de 2 de San John

\_\_\_\_\_ Write-in

\_\_\_\_\_ Write-in

\_\_\_\_\_ Write-in

\_\_\_\_\_ Write-in

\_\_\_\_\_ Write-in

\_\_\_\_\_ Write-in

\_\_\_\_\_ St. John / Write-in

\_\_\_\_\_ St. John / Write-in

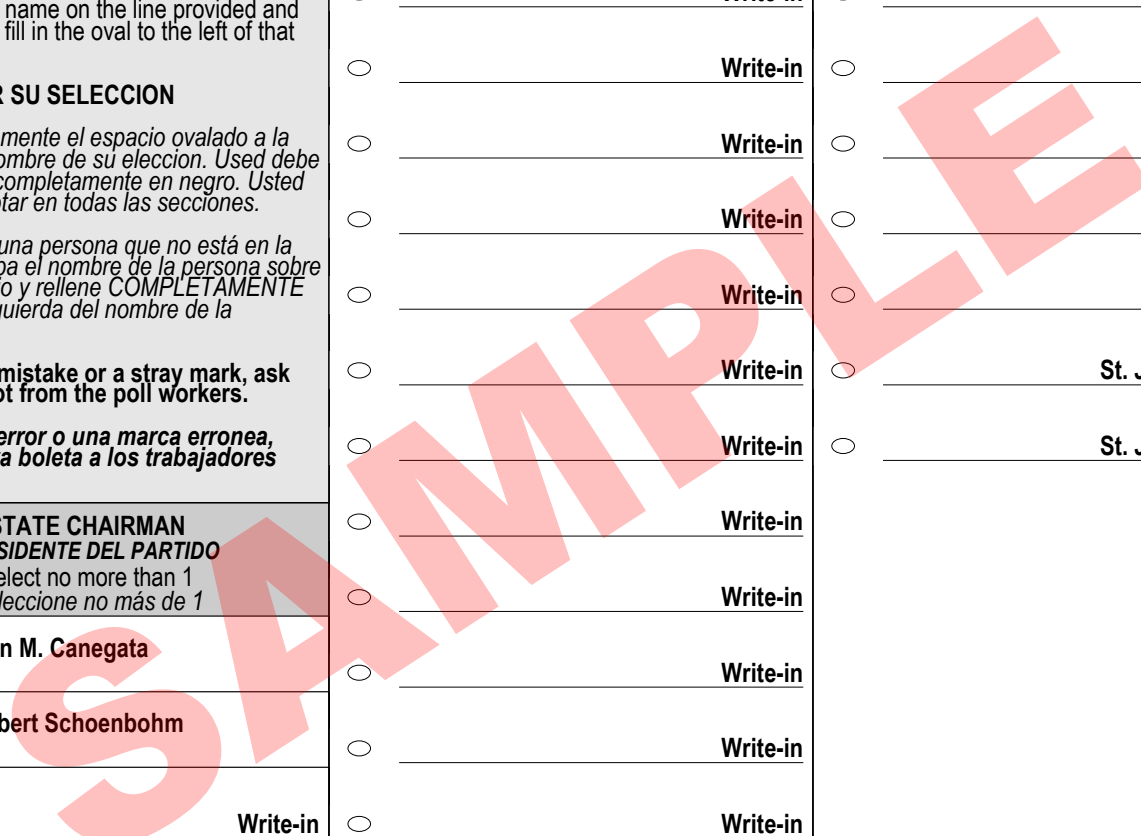

**REPUBLICAN PARTY – ST. THOMAS / ST. JOHN**  
***PARTIDO REPUBLICANO – SAN TOMAS / SAN JOHN***

**SAMPLE**

**THANK YOU FOR VOTING**  
**GRACIAS POR VOTAR**



UNITED STATES VIRGIN ISLANDS  
 ISLAS VIRGENES DE LOS ESTADOS UNIDOS  
 PRIMARY ELECTION / ELECCIONES PRIMARIA  
 AUGUST 2, 2014 / 2 DE AGOSTO 2014

**INDEPENDENT CITIZENS MOVEMENT PARTY – ST. CROIX  
 PARTIDO DEL MOVIMIENTO DE CIUDANOS INDEPENDIENTES – SANTA CRUZ**

**Instructions/Instrucciones**



**MAKING SELECTIONS**

Fill in the oval to the left of the name of your choice. You must blacken the oval completely, and do not make any marks outside of the oval. You do not have to vote in every section of the ballot.

To vote for a person not on the ballot for an office, write the name on the line provided and COMPLETELY fill in the oval to the left of that name.

**COMO HACER SU SELECCION**

Llene completamente el espacio ovalado a la izquierda del nombre de su eleccion. Usted debe llenar el ovalo completamente en negro. Usted no tiene que votar en todas las secciones.

Para votar por una persona que no está en la papeleta, escriba el nombre de la persona sobre la línea de abajo y rellene COMPLETAMENTE el óvalo a la izquierda del nombre de la persona.

If you make a mistake or a stray mark, ask for a new ballot from the poll workers.

Si comete un error o una marca erronea, pida una nueva boleta a los trabajadores electoral.

**TERRITORIAL COMMITTEE - AT LARGE  
 COMITÉ TERRITORIAL POR ACCUMULACIÓN**  
 Select no more than 16  
 Seleccione no más de 16

- \_\_\_\_\_ Write-in
- \_\_\_\_\_ Write-in
- \_\_\_\_\_ Write-in
- \_\_\_\_\_ Write-in
- \_\_\_\_\_ Write-in
- \_\_\_\_\_ Write-in
- \_\_\_\_\_ Write-in
- \_\_\_\_\_ Write-in
- \_\_\_\_\_ Write-in
- \_\_\_\_\_ Write-in
- \_\_\_\_\_ Write-in
- \_\_\_\_\_ Write-in
- \_\_\_\_\_ Write-in
- \_\_\_\_\_ Write-in
- \_\_\_\_\_ Write-in

**TERRITORIAL COMMITTEE DISTRICT -  
 ST. CROIX  
 COMITÉ TERRITORIAL DE DISTRITO -  
 SANTA CRUZ**  
 Select no more than 6  
 Seleccione no más de 6

- \_\_\_\_\_ Write-in
- \_\_\_\_\_ Write-in
- \_\_\_\_\_ Write-in
- \_\_\_\_\_ Write-in
- \_\_\_\_\_ Write-in
- \_\_\_\_\_ Write-in

SAMPLE

**INDEPENDENT CITIZENS MOVEMENT PARTY – ST. CROIX**  
***PARTIDO DEL MOVIMIENTO DE CIUDANOS INDEPENDIENTES – SANTA CRUZ***

**SAMPLE**

**THANK YOU FOR VOTING**  
**GRACIAS POR VOTAR**

UNITED STATES VIRGIN ISLANDS  
 ISLAS VIRGENES DE LOS ESTADOS UNIDOS  
 PRIMARY ELECTION / ELECCIONES PRIMARIA  
 AUGUST 2, 2014 / 2 DE AGOSTO 2014

**INDEPENDENT CITIZENS MOVEMENT PARTY – ST. THOMAS / ST. JOHN  
 PARTIDO DEL MOVIMIENTO DE CIUDANOS INDEPENDIENTES – SAN TOMAS / SAN JOHN**

**Instructions/Instrucciones**

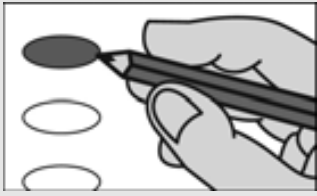

**MAKING SELECTIONS**

Fill in the oval to the left of the name of your choice. You must blacken the oval completely, and do not make any marks outside of the oval. You do not have to vote in every section of the ballot.

To vote for a person not on the ballot for an office, write the name on the line provided and COMPLETELY fill in the oval to the left of that name.

**COMO HACER SU SELECCION**

Llene completamente el espacio ovalado a la izquierda del nombre de su eleccion. Usted debe llenar el ovalo completamente en negro. Usted no tiene que votar en todas las secciones.

Para votar por una persona que no está en la papeleta, escriba el nombre de la persona sobre la línea de abajo y rellene COMPLETAMENTE el ovalo a la izquierda del nombre de la persona.

If you make a mistake or a stray mark, ask for a new ballot from the poll workers.

Si comete un error o una marca erronea, pida una nueva boleta a los trabajadores electoral.

**TERRITORIAL COMMITTEE - AT LARGE**  
**COMITÉ TERRITORIAL POR ACCUMULACIÓN**  
 Select no more than 16  
 Seleccione no más de 16

- \_\_\_\_\_ Write-in
- \_\_\_\_\_ Write-in
- \_\_\_\_\_ Write-in
- \_\_\_\_\_ Write-in
- \_\_\_\_\_ Write-in
- \_\_\_\_\_ Write-in
- \_\_\_\_\_ Write-in
- \_\_\_\_\_ Write-in
- \_\_\_\_\_ Write-in
- \_\_\_\_\_ Write-in
- \_\_\_\_\_ Write-in
- \_\_\_\_\_ Write-in
- \_\_\_\_\_ Write-in
- \_\_\_\_\_ Write-in
- \_\_\_\_\_ Write-in

**TERRITORIAL COMMITTEE DISTRICT - ST. THOMAS / ST. JOHN**  
**COMITÉ TERRITORIAL DE DISTRITO - SAN TOMAS / SAN JOHN**  
 Select no more than 8  
 Seleccione no más de 8

Select no more than 6 St. Thomas and no more than 2 from St. John  
 Seleccione no más de 6 San Tomas y no más de 2 de San John

- 1** Kent M. Daniel  
St. Thomas
- 2** Ada Hodge  
St. Thomas
- \_\_\_\_\_ Write-in
- \_\_\_\_\_ Write-in
- \_\_\_\_\_ Write-in
- \_\_\_\_\_ Write-in
- \_\_\_\_\_ Write-in
- \_\_\_\_\_ Write-in
- \_\_\_\_\_ Write-in
- \_\_\_\_\_ St. John / Write-in
- \_\_\_\_\_ St. John / Write-in

SAMPLE

**INDEPENDENT CITIZENS MOVEMENT PARTY – ST. THOMAS / ST. JOHN**  
***PARTIDO DEL MOVIMIENTO DE CIUDANOS INDEPENDIENTES – SAN TOMAS / SAN JOHN***

**SAMPLE**

**THANK YOU FOR VOTING**  
**GRACIAS POR VOTAR**