

VIRGIN ISLANDS OF THE UNITED STATES  
 ISLAS VIRGENES DE LOS ESTADOS UNIDOS  
 GENERAL ELECTION / ELECCIONES GENERAL  
 NOVEMBER 4, 2014 / 4 DE NOVIEMBRE 2014  
 OFFICIAL BALLOT / BOLETA OFICIAL

**ST. THOMAS / ST. JOHN - SAN TOMAS / SAN JOHN**

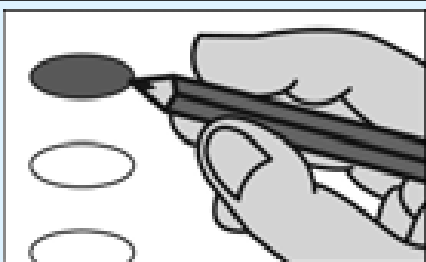

**INSTRUCTIONS**

Read instructions carefully before marking your ballot. You may vote on both sides.

The only way to mark your ballot for your votes to be counted is to completely fill in the oval next to the candidates of your choice(s). Make NO other mark(s) on your ballot, if you do, your vote(s) will not be counted.

**Write In:**

To vote for a person not on the ballot for an office, write the name on the line provided and COMPLETELY fill in the oval to the left of that name.

If you make a mistake or a stray mark, ask for a new ballot from the poll workers.

**INSTRUCCIONES**

Lea las instrucciones con cuidado antes de marcar su papeleta. Puedes votar en ambos lados de su papeleta.

La unica manera para completar tu papeleta correctamente es para llenar el óvalo al lado de su candidato(s) completamente. NO puedes hacer marcas de cualquiera otra clase en la papeleta .

**Escriba:**

Para escribir un candidato que no tiene su nombre en la papeleta, escribe el nombre en la línea proveido y llena el óvalo a la izquierda del nombre.

Si cometes un error marcando su papeleta, pide una papeleta nueva.

**PARTY COLUMN**

Select no more than 1

This section is not to state your Party membership of your registration. Use this section ONLY if you intend to vote for ALL Candidate(s) of the same Party in all categories of the Ballot, EXCEPT the Board of Elections.

If the Political Party you have SELECTED DOES NOT HAVE a complete slate of candidates, YOU MAY VOTE for ADDITIONAL CANDIDATES so that the TOTAL NUMBER OF CANDIDATES from the political party you have selected PLUS THE additional candidates DOES NOT EXCEED the total number for which you are ALLOWED to vote.

If you do not wish to do so, skip this section and proceed to other categories and make your selections in each individual contest. You must fill in the oval next to your choices of each candidate(s) and do not select more than the number of candidate(s) allowed in each category.



**COLUMNA DE PARTIDO**

Seleccione no más de 1

Esta sección no es para informar el partido del cual eres miembro según tu registración. Usa esta sección solamente si intentas votar por uno o todos los candidatos de un mismo partido en todas las categorías de la papeleta, con la excepción de la Junta de Eleccion.

Si el partido político que usted ha seleccionado no tiene una lista completa, usted puedes votar para candidatos adicionales, hasta que el numero total de candidatos llega al numero permitido para votar.

Si no deseas, puedes pasar esta sección y proceder a otra categoría y hacer tus selecciones en cada contexto individual. Deberás oscurecer el círculo ovalado al lado de la selección de cada candidato. No seleccione más del número de candidatos en cada categoría.

-   
Democrat / Democrata
-   
Republican / Republicano
-   
Independent Citizens Movement / Movimiento de Ciudadanos Independiente

**DELEGATE TO THE HOUSE OF REPRESENTATIVES**

Select no more than 1  
 DELEGADO - CÁMARA DE REPRESENTANTES  
 Seleccione no más de 1

**1 Stacey E. Plaskett**  
Democrat / Democrata

**2 Vince Danet**  
Republican / Republicano

\_\_\_\_\_  
Escriba Write-in

**GOVERNOR & LIEUTENANT GOVERNOR**

Select no more than 1  
 GOBERNADOR Y TENIENTE GOBERNADOR  
 Seleccione no más de 1

**1 Soraya Diase Coffelt - John M. Canegata**  
Independent / Independiente

**2 Sheila A. Scullion - Robert J. Quinn**  
Independent / Independiente

**3 Kenneth E. Mapp - Osbert Potter**  
Independent / Independiente

**4 Mona L. Barnes - Wendy V. Coram**  
Independent / Independiente

**5 Donna Christensen - Basil Ottley**  
Democrat / Democrata

\_\_\_\_\_  
Escriba Write-in

**SENATOR AT LARGE**

Select no more than 1  
 SENADOR POR ACUMULACION  
 Seleccione no más de 1

**6 Almando "Rocky" Liburd**  
Independent / Independiente

**7 Ronnie E. Jones**  
Democrat / Democrata

\_\_\_\_\_  
Escriba Write-in

**VOTE ON BOTH SIDES  
 EN LOS DOS LADOS**

**LEGISLATURE OF THE VIRGIN ISLANDS - ST. THOMAS / ST. JOHN DISTRICT**  
 Select no more than 7  
**ASAMBLEA LEGISLATIVA DE LAS ISLAS VIRGENES - SAN TOMAS / SAN JOHN**  
 Seleccione no más de 7

**BOARD OF ELECTIONS - ST. THOMAS DISTRICT**  
 Select no more than 2  
**JUNTA DE ELECCIONES DE SAN TOMAS**  
 Seleccione no más de 2

**Referendum on Medicinal Marijuana**

Modern medical research has discovered many beneficial uses for marijuana, also known as cannabis, in treating numerous symptoms associated with certain medical conditions.

Should the Legislature of the Virgin Islands consider legislation to allow for the cultivation and use of cannabis (commonly known as marijuana) for medical and research purposes?

**Referéndum sobre la Marihuana Medicinal**

Los investigadores han descubierto muchos usos beneficiosos de la marihuana, también conocida como "cannabis" para tratar varios síntomas asociados con ciertas condiciones médicas.

¿Debe el poder Legislativo de las Islas Vírgenes considerar la legislación para permitir el cultivo y consumo de cannabis comúnmente conocida como "marihuana" para propósitos médicos y con fines de investigación?

Fill in one oval only:  
 Marque solo un ovalado:

YES  NO  
 Sí No

**Referendum on Senators Term**

There has been recent interest with respect to increasing the terms of local Senators from two years to four years.

Are you in favor of the United States Congress amending Section 6(1) of the revised Organic Act of 1954 to increase the term of office of local Senators from two years to four years?

**Referéndum sobre el término de los Senadores**

Recientemente han tenido interes con respecto a aumentar el termino de los Senadores locales de dos (2) anos a cuatro (4) anos.

Esta usted a favor que el Congreso de los Estados Unidos enmienda la sección 6 de la acta revisada en el 1954 para elevar el término de los Senadores locales de dos (2) anos a cuatro (4)?

Fill in one oval only:  
 Marque solo un ovalado:

YES  NO  
 Sí No

*Cardine F. Fawkes*  
 Supervisor of Elections

**THANK YOU FOR VOTING  
 GRACIAS POR VOTAR**

**8 Myron D. Jackson**  
 Democrat / Democrata

**9 Dwayne M. DeGraff**  
 Independent / Independiente

**10 Stephen "Smokey" Frett**  
 ICM / Movimiento de Ciudadanos Independiente

**11 Tregenza A. Roach**  
 Independent / Independiente

**12 C. Milliner-Emanuel**  
 Independent / Independiente

**13 Wilma Marsh Monsanto**  
 Independent / Independiente

**14 Real Deal Bruce Flamon**  
 Independent / Independiente

**15 Jean Forde**  
 Democrat / Democrata

**16 Lawrence "Recon" Olive**  
 Independent / Independiente

**17 Larence Lary Boschulte**  
 Republican / Republicano

**18 Charlesworth Halstead**  
 ICM / Movimiento de Ciudadanos Independiente

**19 Jodi Hodge**  
 Republican / Republicano

**20 Justin Harrigan, Sr.**  
 Democrat / Democrata

**21 Clifford Graham**  
 Democrat / Democrata

**22 Donald "Ducks" Cole**  
 Democrat / Democrata

**23 Janette Millin Young**  
 Democrat / Democrata

**24 Marvin A. Blyden**  
 Democrat / Democrata

\_\_\_\_\_  
 Escriba Write-in

\_\_\_\_\_  
 Escriba Write-in

\_\_\_\_\_  
 Escriba Write-in

\_\_\_\_\_  
 Escriba Write-in

\_\_\_\_\_  
 Escriba Write-in

\_\_\_\_\_  
 Escriba Write-in

\_\_\_\_\_  
 Escriba Write-in

**1 Carla J. Joseph**  
 Democrat / Democrata

**2 Ada Hodge**  
 ICM / Movimiento de Ciudadanos Independiente

**3 George Blackhall**  
 Republican / Republicano

**4 Maurice A. Donovan Jr**  
 Democrat / Democrata

**5 Harriet A. Mercer**  
 Independent / Independiente

**6 Diane J. Magras**  
 Independent / Independiente

\_\_\_\_\_  
 Escriba Write-in

\_\_\_\_\_  
 Escriba Write-in

**BOARD OF ELECTIONS - ST. JOHN DISTRICT**  
 Select no more than 1  
**JUNTA DE ELECCIONES DE SAN JOHN**  
 Seleccione no más de 1

**1 Ivy K. Moses**  
 Democrat / Democrata

\_\_\_\_\_  
 Escriba Write-in